

For at sikre, at programmet fungerer korrekt, skal du have brug for retteligheder som administrator, når det installeres.



1. Hent den zippede program-mappe
2. Udpak alle filer
3. Dobbelt-klik på setup.exe

Driver Card kan hentes på www.digisys.dk under Download og Programmer.
Fra internettet

Brug i stedet Gennemse i Windows og dobbelt-klik på default
Hvis funktionen auto-kør er deaktiveret i Windows starter afspilningen ikke automatisk.

2. CDen afspilles automatisk i browseren
3. Vælg Installer Driver Card

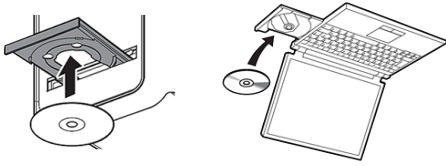

1. Sæt CDen i det optiske drev

Fra system CD

Installation

Opdatering

Nyeste opdatering til Driver Card kan hentes og installeres fra www.digisys.dk.

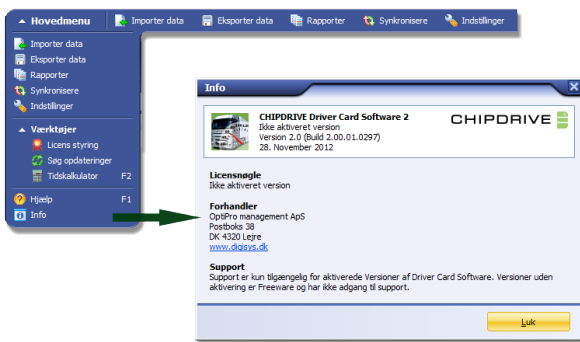

Information om den installerede version kan findes i Hovedmenuen under Info.

DigiSys

... løsninger der holder hele vejen

DigiSys kan i tilknytning til Driver Card tilbyde automatisk backup til vore web-server.



- automatisk back-up via ftp-server
- påmindelser via mail eller sms-gateway

Internet forbindelse til :
Kortlæser SDIO1X, SCLIOX eller Cloud til automatisk kontrol af gyldigt kørekort.
Kortlæser SCR3310, SCR3311 eller SCR3500 til indlæsning af licensnøgle og data fra førerkort.

Andet :

1 ledig USB port til kortlæser

Interface :

Skærmopløsning :
Minimum 1024x768 px (1600x1000 px anbefales)

Minimum 30 MB ledig plads på harddisk

Harddisk :

Minimum 1 GB ram

Hukommelse :

Microsoft Windows® 2000, XP, Vista, 7, 8 eller 10

Styresystem :

Systemkrav

QuickGuide

Driver Card

Installation og aktivering



DigiSys

... løsninger der holder hele vejen

A Installation af program

1. Gennemfør de enkelte punkter i installationsguiden
2. Inden afslutningen markeres om kortlæser også skal installeres
3. Afslut guiden og Driver Card vil blive installeret

! Installation af kortlæser bør markeres, såfremt der leveret en kortlæser med programmet eller det er en installation med flex-licens.

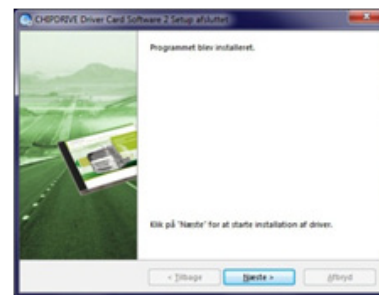

B Installation af kortlæser

1. Gennemfør de enkelte punkter i installationsguiden
2. Afslut guiden og kortlæseren vil blive installeret
3. Tilslut kortlæseren til PC'en

i Installation af kortlæser starter kun, når det har været markeret inden installationen af programmet er afsluttet.

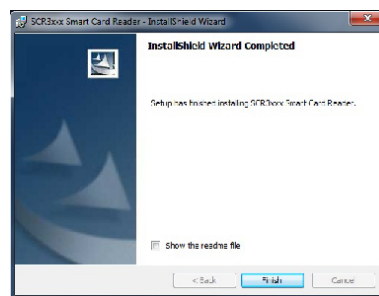
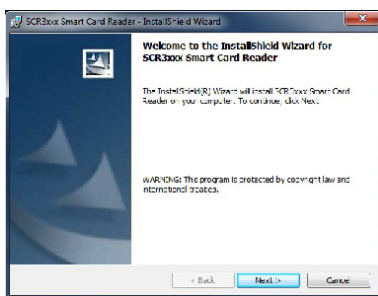

C Grundlæggende opsætning

1. Start Driver Card ved at klikke på ikonet



Driver Card

2. Gennemfør guiden for tilpasning af programmets opsætning
3. Afslut guiden og tilpasningerne vil blive gemt

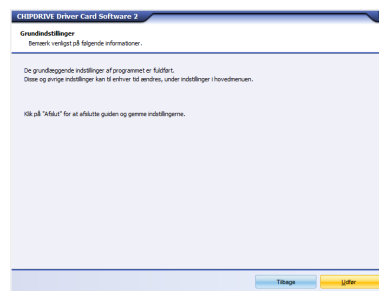
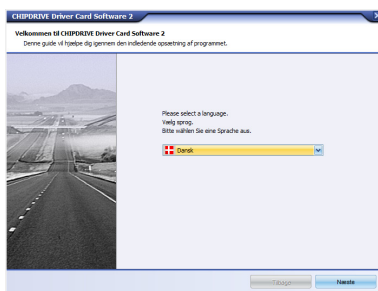

D Aktivering af licens

1. Sæt licenskortet i kortlæseren
2. Overfør licensen til PC'en
3. Tag licenskortet fra kortlæseren
4. Afslut aktiveringen af programmet ved at registrere licensen

! Gem og opbevar licenskortet et sikkert sted - det skal bruges i tilfælde, hvor der er behov for at flytte programmet til en anden computer.

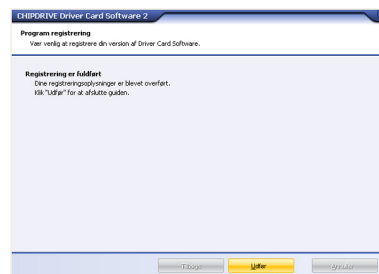
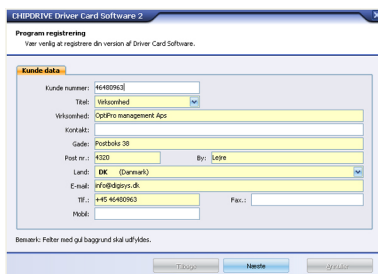

Udlæsning af data skal jævnfør reglerne i Danmark gøres minimum hver :

- 21. kalenderdag fra førerkort
- 60. kalenderdag fra fartskriver

Det anbefales at sætte intervallet for påmindelser til henholdsvis efter 15 og 55 dage.

Interval for påmindelser kan ændres under Indstillinger og Påmindelser.

I Danmark kræver myndighederne, at data opbevares i DDD-format.

Dette bør ændres under Indstillinger og Arkivering, inden der indlæses data i programmet.